

中華民國美容醫學醫學會

第十五屆美容醫學雷射光電治療教育訓練課程 活動簡章

上課日期：2019年07月07日、14日、21日、28日（日）

主辦單位：社團法人中華民國美容醫學醫學會

（內政部台內社第8312826號）



美醫會官網



歡迎加入美醫會
LINE@好友！



近年來美容醫學界發展出各式不同波長的雷射光、脈衝光與光電儀器來因應各種不同的皮膚與美容問題，2005年行政院衛生署(現為衛生福利部)為提昇脈衝光治療及雷射皮膚治療之醫療品質，加強相關專業教育訓練，要求本會辦理「脈衝光治療及雷射皮膚治療訓練課程」(衛署醫字第0940200484號、衛署醫字第0940200501號、衛署醫字第0940221220號)。

推動美容醫學專業教育是本會一貫的目標與理念，而提昇美容醫學之醫療品質也是本會責無旁貸的使命，因此理監事會於衛生署主動垂詢並同意開設課程後，於2005年起針對「雷射與脈衝光的認識」、「皮膚組織學、生理學及病理學基本概念」、「雷射脈衝光種類特性波長與臨床上的應用」、「術前術後處置探討與實務」、「醫學倫理」等方向，每年度定期開設「雷射、脈衝光教育訓練課程」，並隨著時代演進更新內容，此教育訓練同時列為本會每年度既訂之重要學術活動，除了演講課程外，亦有實際操作課程。

本會多方邀請台大光電相關科系教授(如物理系或電機系)、醫學中心級醫師講師、雷射脈衝光產業界龍頭參與課程內容，期望讓本會會員接受訓練後，具備堅實的理論基礎，並可更貼近醫美市場實務需求，使學員除了聆聽理論課程的專業演講外，透過實際操作課程內容，了解光電儀器操作技巧，以及各適應症與併發症的處理方式，同時可學習專業講師分享之經營美容醫學院所寶貴經驗。

◆ 活動資訊：

日期：2019/07/07、07/14、07/21、07/28 (四個星期日)

時間：09:00-18:00

地點：文化大學忠孝館-3樓302教室(台北市中正區忠孝東路一段41號)

人數：20位(僅開放本會醫師報名，座位有限，請勿攜伴)

主辦單位：社團法人中華民國美容醫學醫學會

◆ 報名方式：

(一) 超商繳款報名 (2019.06.28(五)截止)

美醫會官網活動專區登入報名後，列印繳款單至超商繳費即可完成報名手續。

(二) 匯款繳費報名 (2019.07.03(三)截止)

請填妥P.4書面報名表，完成繳費手續後，回傳報名表及繳款憑證至本會。

費用說明：\$35,000元(含講師車馬費、場地費、講義費、午餐及點心..等)

※已通過認證者如欲複習，可獨立報名有興趣課程，意者請來電秘書處。

◆ 證書類別：時數證明(如須取得本會完整B.雷射脈衝光教育訓練結業認證，須完成理論課程測驗與實務操作檢核通過)註：準會員須待成為正式會員後方可取得結業認證)。

◆ 學分：美容醫學醫學會甲類學分40分、衛福部醫事人員繼續教育積分申請中。

◆ 退費辦法：因故不克參加要求退費者，請來信索取退費申請表，退費規則如下。

➢ 開課日前申請退費者，退80%報名費。

➢ 開課後申請退費者，依未簽到天數比例退還，最高上限為60%。

◆ 報名資訊&報名表(報名程序須以繳費完成為準)

(一)超商繳款報名截止日為 **2019.06.28(五)截止**

美醫會官網活動專區登入報名後，列印繳款單至超商繳費即可完成報名手續。

(二)轉帳/匯款繳款報名截止日為 **2019.07.03(三)截止**

繳款資訊如下，請於繳費手續後，填妥 P.4 書面報名表，將繳款憑證、活動報名表傳真或 e-mail 至本會，並來電確認。

↓

***會員專屬代碼繳款帳號**

第一步驟：請先輸入永豐銀行代號 807

第二步驟：請輸入下列設定之帳號共 14 碼 999116-8888-會員編號
(共四碼不足者前補 0，ex. 會員編號 7 者，請輸入 0007)

第三步驟：請輸入繳款金額

***非會員繳款帳號**

第一步驟：請先輸入永豐銀行代號 807

第二步驟：請輸入帳號 113-001-0020315-8

第三步驟：請輸入繳款金額

(三)臨櫃繳款報名截止日為 **2019.07.03(三)截止**

繳款資訊如下，請至銀行或郵局臨櫃辦理無摺存款手續，並於繳費手續後，填妥 P.4 書面報名表，將繳款憑證、報名表傳真或 e-mail 至本會，並來電確認。

↓

***會員專屬代碼繳款帳號**

銀行：永豐銀行士林分行(807)

戶名：社團法人中華民國美容醫學醫學會

帳號：999116-8888-會員編號

(共四碼不足者前補 0，ex. 會員編號 7 者，請輸入 0007)

***非會員繳款帳號**

銀行：永豐銀行士林分行(807)

戶名：社團法人中華民國美容醫學醫學會

帳號：113-001-0020315-8

傳真：02-2389-5728

電話：02-2389-2827、02-2389-3879

e-mail：cscsm.t1994@msa.hinet.net



第十五屆美容醫學雷射光電治療教育訓練課程報名回函

{座位有限，請勿攜伴。本次上課嚴格禁止錄音/錄影，違反者取消上課權利}

請考量出席狀況斟酌報名，以免影響自身權益

姓名：	會員編號：	餐飲： <input type="checkbox"/> 葷食 <input type="checkbox"/> 素食
身分證字號： (醫事人員學分申請用)	服務單位：	職稱：
是否已有執行雷射治療經驗： <input type="checkbox"/> 有，項目簡述：_____ <input type="checkbox"/> 無		
下列相關通訊資料沒有修改者可免填	**臨櫃匯入者請務必填寫** ATM 匯入請填，銀行名稱：_____， 日期：_____，帳號末五碼：_____	
E-Mail：		
通訊地址：		
聯絡電話：	(0) _____ 傳真 _____	
	(H) _____ 手機 _____	
*如需另開抬頭，請提供：_____		
*35,000 元 (含講義、場地費、講師費等，不含停車費及其他個人相關費用)		

繳款憑證黏貼處



◆ 議程表

第十五屆美容醫學雷射光電治療教育訓練課程表

(因可能有各種不可抗拒因素產生，故主辦單位保留活動、講題及講師異動權利，請見諒！)

時間	講題	講師	課綱	時間
2019年07月07日(日)				
09:00-10:30	1. 皮膚組織解剖學 2. 常見皮膚病與色素病變之診斷與治療	王文正 醫師 台北榮總皮膚部	1. 解說醫學症狀學 2. 瞭解皮膚組織解剖學	90min
10:30-13:00	1. 光電雷射採購初探：美容醫學雷射過去與現今之應用、未來發展 2. 皮秒雷射治療 3. 電波拉皮治療技術及其與音波拉提之比較 4. 光電雷射治療之併發症及預防方式	王修含 醫師 王修含皮膚科診所	1. 掌握雷射採購的技巧、應用及發展 2. 介紹皮秒雷射治療 3. 介紹音波拉皮、電波拉皮治療 4. 掌握光電雷射治療之併發症及預防方式 5. 案例分享	150min
13:00-14:30	1. 從肝斑談雷射治療 2. 肌膚監測與雷射治療併發症(如何避免及處理)	宋奉宜 醫師 極緻皮膚科診所	1. 何謂肝斑 2. 使用雷射治療肝斑 3. 介紹肌膚監測與雷射治療應用 4. 肌膚監測與雷射治療發症案例介紹	90min
14:30-15:00	Tea Time			30min
15:00-16:00	美容醫學法令陷阱停看聽	許朝程 副局長 新北市政府衛生局	1. 美容醫學現今情勢與未來發展 2. 法律問題及案例解析	60min
16:00-17:00	美容醫學求診者人格特質分析與醫病關係模式	張立人 醫師 晶漾診所	1. 解說求診者深層心理動機 2. 掌握適當醫病關係諮商策略	60min



第十五屆美容醫學雷射光電治療教育訓練課程表

(因可能有各種不可抗拒因素產生，故主辦單位保留活動、講題及講師異動權利，請見諒！)

時間	講題	講師	課綱	時間
2019年07月14日(日)				
09:00-11:00	1. 藥妝品學概論 2. 光電雷射術後保養	邱品齊 醫師 美之道皮膚科診所	1. 介紹藥妝品 2. 光電雷射術前後應注意事項 3. 光電雷射術前後之衛教流程	120min
11:00-12:00	1. 雷射手術前後之衛教 2. 雷射等現代光源的安全措施	鄭惠文 醫師 儂寶得皮膚科診所	1. 光電雷射術前後應注意事項 2. 光電雷射術前後之衛教流程 3. 雷射作用機轉 4. 雷射等現代光源之措施注意事項	60min
12:00-12:30	Lunch Time			30min
12:30-13:30	色素斑、痣及刺青的治療	曾漢棋 醫師 曾漢棋綜合醫院	1. 不同色素斑的治療方法 2. 痣及黑色素癌的區別 3. 痣及刺青的治療 4. 皮秒雷射原理	60min
13:30-13:50	局部麻醉併發症處置之經驗分享	傅玉良 醫師 傅林診所	1. 局部麻醉併發症處置之經驗分享 2. 如何以一般醫美診所設備規格，進行局部麻醉併發症的預防與處置	20min
13:50-14:00	Tea Time			10min
14:00-15:00	1. 飛梭雷射與點陣式光電治療 2. 疤痕治療：飛梭雷射與皮秒雷射的比較	傅玉良 醫師 傅林診所	1. 介紹飛梭雷射及點陣式光電治療 2. 雷射案例分享 3. 飛梭雷射與皮秒雷射對疤痕治療的作用比較	60min
15:00-16:00	美容醫學診所經營分析：醫美診所經營模式、現今情勢及未來發展項目	鄧翔駿 醫師 巴黎國際時尚診所	1. 解說美容醫學現今經營情勢 2. 瞭解美容醫學未來發展現況	60min
16:00-17:00	光電體雕系列之一：光電體雕療法簡介-侵入式與非侵入式體雕治療及手術	盧采葳 醫師 聖緹雅醫美診所	1. 簡介光電體雕療法 2. 介紹非侵入性體雕治療技術 3. 介紹侵入式體雕手術 4. 案例分享	60min
17:00-18:00	認識低能量雷射：生髮應用	索南多杰 醫師 儀美診所	1. 介紹毛髮雷射治療 2. 毛髮雷射案例	60min



第十五屆美容醫學雷射光電治療教育訓練課程表

(因可能有各種不可抗拒因素產生，故主辦單位保留活動、講題及講師異動權利，請見諒！)

時間	講題	講師	課綱	時間
2019年07月21日(日)				
09:00-10:00	痤瘡(青春痘)藥物與光電雷射綜合治療	莊德揚 醫師 立悅皮膚科診所	探討下列情況之治療策略： 1. 粉刺型痤瘡(comedonal acne) 2. 丘疹膿皰型痤瘡(papulopustular acne) 3. 結節囊腫型痤瘡(nodulocystic acne) 4. 青春痘疤痕(acne scars)	60min
10:00-11:30	1. 科技用途的光源原理 2. 光對於生物組織的作用及其應用	曾盛豪 教授 國立成功大學光電科學與工程學系	1. 何謂雷射光、脈衝光？LED發出的光、鹵素燈的光有何異同？ 2. 科技用途的光源原理 3. 各種光與物質作用效果的差別	90min
11:30-12:30	光電體雕系列之二：光電體雕療法的限制-談減重及代謝性手術之時機與技術	蘇彥豪 醫師 雙和醫院代謝及體重管理中心	1. 認識光電體雕療法的限制 2. Morbid obesity與減重及代謝性手術概論式認識	60min
12:30-13:00	Lunch Time			30min
13:00-14:00	光電體雕系列之三：雷射溶脂	陳世棟 醫師 伊美診所	1. 介紹雷射溶脂治療技術 2. 雷射溶脂案例介紹	60min
14:00-15:00	靜脈曲張雷射與相關治療技術	甘宗本 醫師 福康診所-靜脈曲張醫學美容中心	1. 靜脈曲張雷射入門 2. 案例介紹	60min
15:00-16:00	1. 光電雷射治療之局部麻醉與靜脈安全麻醉技術 2. 臉部神經阻斷術之技巧 3. 局部麻醉藥全身毒性反應(LAST, local anesthetic systemic toxicity)之預防與處置	李林深 醫師 漾麗診所	1. 局部麻醉與靜脈安全麻醉治療技巧與注意事項 2. 臉部神經阻斷術之技巧 3. 局部麻醉藥全身毒性反應(LAST, local anesthetic systemic toxicity)之預防與處置	60min
16:00-17:00	染料雷射的臨床應用	蔡昌霖 醫師 禾馨民權婦幼診所	1. 介紹染料雷射技術 2. 染料雷射案例介紹	60min
17:00-18:00	美醫會結訓考試(測驗範圍為第一、二週課程內容)			60min

第十五屆美容醫學雷射光電治療教育訓練課程表

(因可能有各種不可抗拒因素產生,故主辦單位保留活動、講題及講師異動權利,請見諒!)

時間	主題	內容	講師	時間	
2019年07月28日(日)					
09:30-10:30	授課講解	皮秒雷射&淨膚雷射原理與臨床治療經驗分享+Q&A	(講師邀約中)	30min	
10:30-11:30		音波拉提原理與臨床治療經驗分享+Q&A		30min	
11:30-12:30		電波拉皮原理與臨床治療經驗分享+Q&A		30min	
12:30-13:00	Lunch Time			30min	
	實際操作	醫師學員依分組名單,分3個時段實際操作。			
		診間 A (皮秒雷射&淨膚雷射)	診間 B (音波拉提)	診間 C (電波拉皮)	
13:00-14:00 (時段一)		第一組	第二組	第三組	60min
14:00-15:00 (時段二)		第二組	第三組	第一組	60min
15:00-16:00 (時段三)	第三組	第一組	第二組	60min	
上課地點：忠孝美麗爾診所(台北市大安區敦化南路一段 216 號 6 樓) 機構代碼： 350102E169					



◆ 7/7-7/21 理論課程交通資訊-文化大學忠孝館-3樓 302 教室

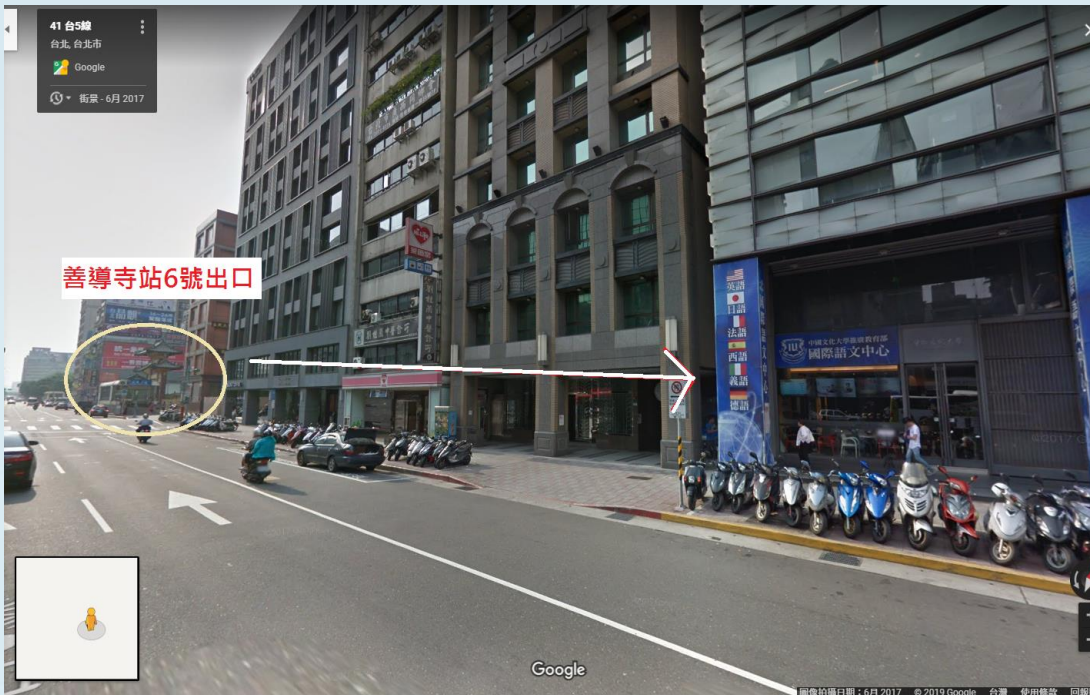

◇ 搭乘捷運：

◇ 善導寺站 6 號出口步行 2 分鐘。

◇ 搭乘公車：

◇ 路線 A：202、202(區間)、205、212、212(直行車)、232、232(副)、262、262(區間)、276、299、忠孝新幹線至審計部站下車。

◇ 停車資訊：

◇ 善導寺地下停車場

◇ 華山公園停車場

◆ 7/28 實習課程交通資訊-忠孝美麗爾診所 6 樓

◇ 搭乘捷運：

◇ 捷運忠孝敦化站 5 號出口(過馬路對面順成蛋糕同一棟)、東區地下街 12 號出口(手扶梯)、東區地下街 10 號出口(樓梯)

◇ 搭乘公車：

◇ 232 紅、262 區、0 東、33、41、52、275、285、292、556、630、902、905、906、909、敦化幹線、1211、5350... 等

